LES CHEVAUX EN SORTIE
3 Juillet 2011

C'est par ce beau dimanche d'été (ils n'ont pas été nombreux...) que nous avons été invités au haras de Rochefort par Céline, la gérante, Amandine Sansoit et Joachim qui y travaillent, et organisaient une petite fête agrémentée de différentes activités à cheval.

Départ de la place Colbert pour une superbe balade jusqu'au lieu des réjouissances, soit 2 bons kilomètres, et encore, en "tournant" en ville : on n'aura jamais fait de sortie plus courte !

Mais les chevaux-vapeur devaient ce jour-là céder la place aux chevaux-crottin. Les voitures ont donc été stationnées à l'entrée du haras, et les visiteurs ont pu les admirer.

Le haras qui nous accueille a succédé à l'ancienne école de dressage créée en 1853, et dont l'école Anatole France occupe à présent l'emplacement (la fonction d' "école de dressage" subsiste donc au même endroit !). Les chevaux y étaient admis sauvages et dressés.
L'école formait des écuyers, des palefreniers des grooms et des jockeys.

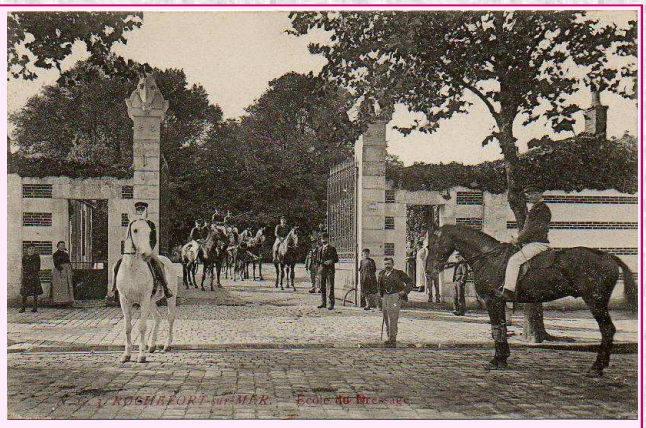

La journée a été agrémentée de différentes présentations dans le manège, où les élèves ont montré leur jeune maîtrise du saut d'obstacle, prouvant ainsi que le cheval n'est pas qu' un animal dangereux aux deux extrémités et malcommode au milieu.

Il y avait aussi des chevaux nettement plus petits qui permettent de tomber de moins haut, comme Picatchou, poney vraiment miniature. La photo ci-contre n'est pas un trucage, ni son accompagnatrice une géante.

Tiens, j'en vois qui regrettent de ne pas être venus pour pouvoir caresser sa queue de cheval... (je parle du poney, évidemment...)

La valeur n'étant pas une question de taille, Picatchou nous a montré son savoir-faire et sa complicité avec cet homme, Dominique Coynault de l'élevage des Dieux, qui parle aux chevaux, leur fait accomplir ce qu'il veut, et les conduit sans rênes...

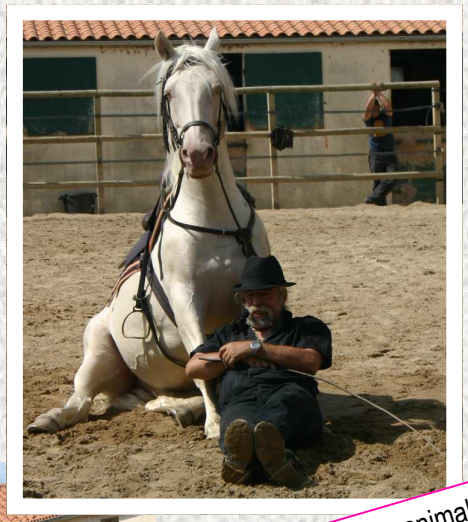

...mais s'amuse aussi avec eux !

Le cheval est un animal dans lequel on peut planter des clous sans subir les foudres de la SPA

Un autre grand moment a été le numéro de voltige, présenté par Claire, notre charmante écuyère, avec le sourire malgré quelques côtes récemment fêlées.

Parmi nous, seule Pauline, notre benjamine qui a particulièrement aimé tous les animaux qu'héberge plus ou moins volontairement le haras , a profité d'une balade en poney bien trop courte à son goût.

Bref, une journée à ne rien faire pour beaucoup d'entre nous, ...et qu'est-ce que ça fait du bien de temps en temps !!!

Patrick Deludin

... 2 Chevaux...
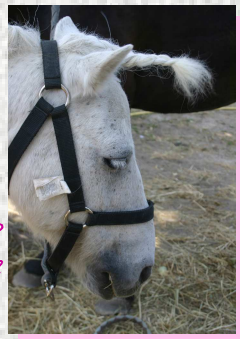
...tiens!? une licorne ..